

お店を開きたい



スキマ時間で
働きたい

アイデアを形に!



趣味を仕事に!

ここは注意したい!

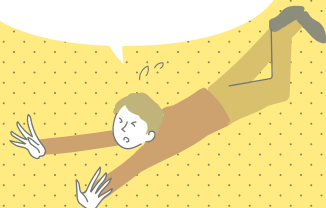

令和
4年度

創業

バッチリ

副業

ガッチリ

支援セミナー

第1回 1/14(土) | 第2回 1/21(土)

受講料
無料!

場所:ふじみ野市商工会3Fホール

対象者:これから創業を考えている方(サラリーマン・主婦)
創業後間もない方(開業5年以内)

定員:50名(先着順とし定員になり次第締め切り)

創業される方、創業後5年以内の方、
副業をされている方を対象に、
必要な基礎知識を学ぶセミナーを開催!
創業計画をブラッシュアップし
実践的な創業計画を作り上げましょう!

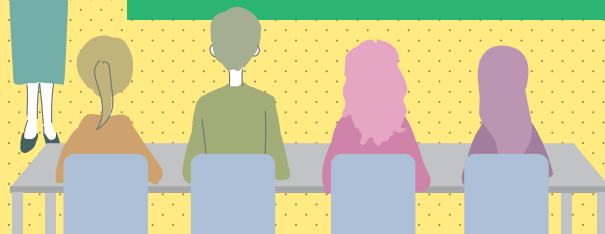

第1回 1/14(土)

10:00-12:00 創業計画書作成①・創業経験者による創業経験談

創業計画書作成 | 創業経験者の経験談(60分程度)
中小企業診断士 安野 克巳氏 | ライフアップ住設(株) 代表取締役 井上 敏郁氏

13:00-15:00 税務申告の方法と日々の会計業務について

開業に伴う諸届出にあたっての
留意点・確定申告書作成・決算書作成・出納帳の書き方
公認会計士・税理士 榎本 幹郎氏

15:00-17:00 創業向け融資制度の概要と手続きの仕方について

日本政策金融公庫及び埼玉県制度融資の創業向け融資制度の概要と
手続きの仕方・融資手続の仕方
日本政策金融公庫 川越支店 融資担当者/飯能信用金庫 ふじみ野支店 融資担当者

第2回 1/21(土)

10:00-12:00 人を雇用するときのルール・人材活性化の方法

社会保険制度の解説、従業員の採用方法と手続き、
補助金や助成金の解説、手続きや支援機関紹介、就業規則作成
社会保険労務士 尾沼 昌明氏

13:00-17:00 創業計画書作成②・③

創業計画書作成
中小企業診断士 安野 克巳氏

こんな所に
落とし穴!



在宅ワークしたい



会社を起こしたい



後日、希望者にはより深く支援を受けることができる
個別相談を開催! 詳しくは裏面へ!

お申し込み
お問い合わせ

申込書に必要事項を記入し、FAX・E-MAILにて商工会へご提出ください。

令和5年1月10日(火)締切...定員に満たない場合、随時申込を受け付けます。お問い合わせください。

ふじみ野市商工会 〒356-0004 ふじみ野市上福岡 1-5-14 URL fujimino-syokoukai.jp

TEL 049-261-3156 FAX 049-261-3150 E-MAIL fujimino@syokoukai.jp



希望者にはより深く支援を受けるための「専門家個別相談」を実施します!

セミナーと併せて「専門家個別相談」を受けることで、ふじみ野市による支援を受けたことの証明書が交付されます。

| 「ふじみ野市特定創業支援等事業」制度について | |
|------------------------|---|
| 制度の概要 | これから創業される方や創業後間もない方が、1ヶ月以上かつ4回以上、ふじみ野市指定機関(ふじみ野市商工会、創業・ベンチャー支援センター埼玉)で継続的な支援を受け、「経営」「財務」「人材育成」「販路開拓」の事業経営に必要な知識を習得したと認められる方へ、所定の手続きを経て優遇措置を受けるための証明書を発行する制度です。 |
| 証明書発行による優遇措置 | <ul style="list-style-type: none"> ●法人設立時の登録免許税半額減免 ●信用保証協会の保証期間前倒しや日本政策金融公庫創業融資の自己資金要件の軽減、利息引下げ等融資条件の緩和 ●小規模事業者持続化補助金の補助額上限50万円を200万円へ引上げ |
| 認定手続き | 本セミナー受講者は修了後、商工会で1回以上個別相談を受けた上で、ふじみ野市で申請をすることができます。申請用紙に創業・副業支援セミナー修了および商工会個別相談受講票を添付してふじみ野市窓口へ提出、産業振興課において認定証が発行されます。 |

創業支援 専門家個別相談

相談料
無料

| | |
|-----|--|
| 日時 | 随時行っています |
| 場所 | 原則としてふじみ野市商工会とするが相談希望者宅も可 |
| 内容 | 創業に関する相談全般 相談内容を「創業(経営)計画」「税務」「労務」「金融」に選別し、専門的知識を有すると判断した場合、専門家との直接相談として専門家を無料で派遣 |
| 対象者 | 本セミナー受講者で 創業者及び創業を希望する人 |
| 相談料 | 無料 |
| 申込 | ふじみ野市商工会窓口/FAX メール/電話にてお申し込みください |

おかけ間違い・送り間違いにご注意ください! 〆 ふじみ野市商工会 行

FAX 049-261-3150

E-MAIL fujimino@syokoukai.jp

締切
令和5年
1月10日(火)

| 創業・副業支援セミナー申込書 | | 申込日 | 令和 年 月 日 | | |
|-----------------|--|------------------------------------|---|----|---|
| (ふりがな) お名前 | | 性別 | <input type="radio"/> 男 ・ <input type="radio"/> 女 | 年齢 | 歳 |
| 住所 | 〒 - 埼玉県 | | | | |
| TEL | - - | FAX | - - | | |
| 創業予定日 | <input type="radio"/> 有 (年 月頃) ・ <input type="radio"/> 未定 | 業種 | | | |
| 事業所名 決まっていれば | 創業している方は営業年数()年 | | | | |
| 受講希望 | <input type="radio"/> 第1回+第2回 | <input type="radio"/> 第1回 1月14日(土) | <input type="radio"/> 第2回 1月21日(土) | | |

[個人情報の利用目的について] 本申込書で得ました個人情報につきましては、以下の利用目的の範囲でのみ利用します。

①受講時の本人確認 ②受講者台帳の作成 ③本セミナーに関する連絡 ④当会で行うセミナーなどの案内 ⑤各種アンケートの実施